

COMUNE DI CASTELCIVANO DI STABIA

MOTO DELLE TORRE
VIALE SAN LUIGI - NAPOLI

PROGETTO DI AGGIORNAMENTO AL D. N. 3.4.34	
MOTO DELLE TORRE - VIALE SAN LUIGI - NAPOLI	
4/R	PIANTA PIANO 1/100
1:100	ETL. 30
CANTIERE	
CANTIERE	

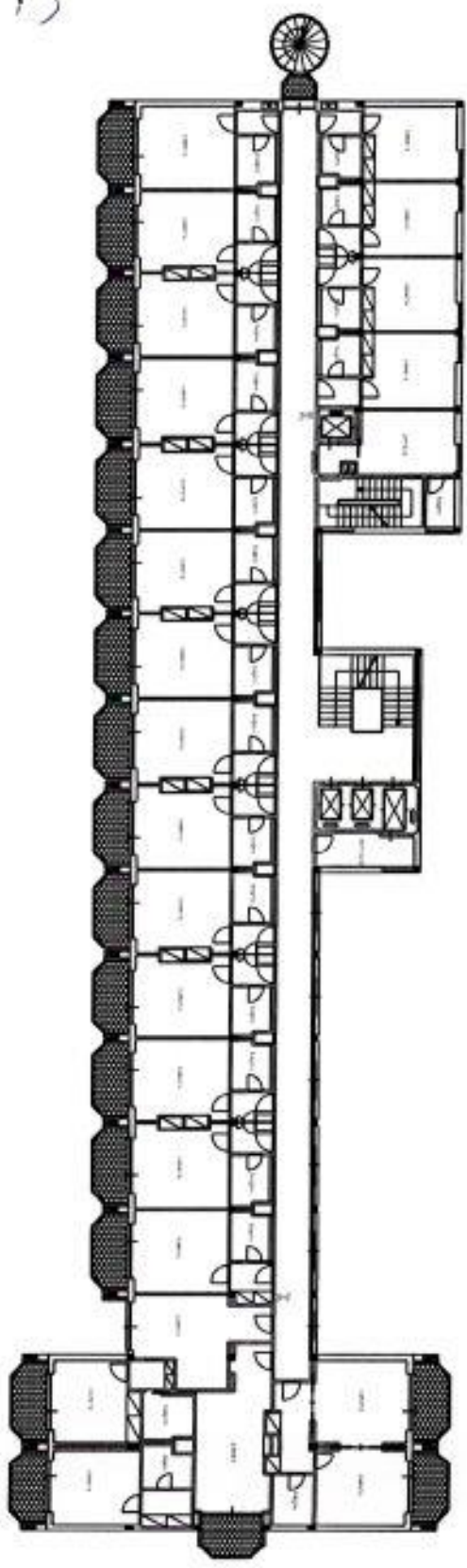

COMUNE DI CASTELLANARE DI STABIA

MOTEL DELLE TERME
SCALE DELLE TERME - SCALONE

PROGETTO DI ADEGUAMENTO AL D.M. 9.4.94 SECONDA FASE DI PROVAZIONE SPERIMENTALE PER LA DIMENSIONE E L'USO DELLE PARTI STRUTTURE CARATTERISTICHE	
PROG.	6R
SCALONE	SEZIONE A-B CANTO DI VALLO
SCALE	1:100
SCALE	1/16 - '95
L. IMPIANTO	
(Dip. M. 14.16 DE 1974)	

